

**DENOMINACIÓ**

Núm. expedient : 2

SOLAR PUNT D'INFORMACIÓ JUVENIL (P.I.J.)



Carrer : 2 CR ROSA DE LA.

Núm : 12

Referència cadastral : 1111105BF9211A0003TF

CODIFICACIÓ

Subcompte : 210 TERRENYS I BÉNS NATURALS

Família : 1 TERRENYS URBANS

Situació patrimonial : Patrimonials

SUPERFÍCIES

Sup. Cadastral : 63,00 m2

JURÍDIC / REGISTRE

<u>Finca</u>	<u>Nom títol</u>	<u>Registre</u>	<u>Volum</u>	<u>Llibre</u>	<u>Foli</u>	<u>Núm. Inscripció</u>	<u>Data Inscripció</u>
33917	COMPRAVENDA	TORTOSA N. 1	3430	755	976		16-04-2007

VALORACIÓ

Títol d'Adquisició : 1	COMPRAVENDA	Dades Comptables :	0,00
Data d'Adquisició : 02-03-2007		Dades Patrimonials :	0,00

OBSERVACIONS

BÉ PATRIMONIAL - LLOGAT A UN PARTICULAR AMB DATA 11-01-2013: EL CONTRACTE TÉ UNA DURADA DE DOS ANYS A COMPTAR DES DE LA DATA DE SIGNATURA DEL CONTRACTE, DE CARÀCTER PRORROGABLE. RENDA MENSUAL DE 375,00 €.



DENOMINACIÓ

Núm. expedient : 3

ABOCADOR CONTROLAT DE RESIDUS SÒLIDS URBANS SANT NOFRE (CAMP-REDÓ)



Carrer : 3 P.I. POLÍGON 33 PARCEL.LA 10

Núm : S/N

Referència cadastral : 43157A033000100000KO

CODIFICACIÓ

Subcompte : 210 TERRENYS I BÉNS NATURALS

Família : 2 FINQUES RÚSTIQUES

Situació patrimonial : Patrimonials

SUPERFÍCIES

Sup. Cadastral : 86.997,00 m2

JURÍDIC / REGISTRE

Observacions : SUPERFICIE SEGONS EL REGISTRE DE LA PROPIETAT: 8.700 M2

Finca	Nom títol	Registre	Volum	Llibre	Foli	Núm. Inscripció	Data Inscripció
33917	CESSIÓ GRATUÏTA	TORTOSA N. 1	3300	705	39		

VALORACIÓ

Títol d'Adquisició : 7	ADQUISICIÓ PER CESSIÓ	Dades Comptables :	0,00
Data d'Adquisició : 13-11-2009		Dades Patrimonials :	0,00

OBSERVACIONS

- CESSIÓ REALITZADA PER PART DE LA MANCOMUNITAT ABOCADOR BAIX EBRE.
- EL PLE DEL CONSELL EN LA SESSIÓ DE DATA 25-06-2009 VA APROVAR INICIALMENT LA DESAFECTACIÓ DEL BÉ IMMOBLE CANVIANT LA SEVA QUALIFICACIÓ DE BÉ DE DOMINI PÚBLIC A BÉ PATRIMONIAL.

**DENOMINACIÓ**

Núm. expedient : 16

SOLAR CENTRE REEMISSOR DE TELECOMUNICACIONS DE
BENIFALLET

Carrer : 12 P.I. POLÍGON 29 PARCEL·LA 8

Núm : S/N

Referència cadastral : 000700700BF93G0001UZ

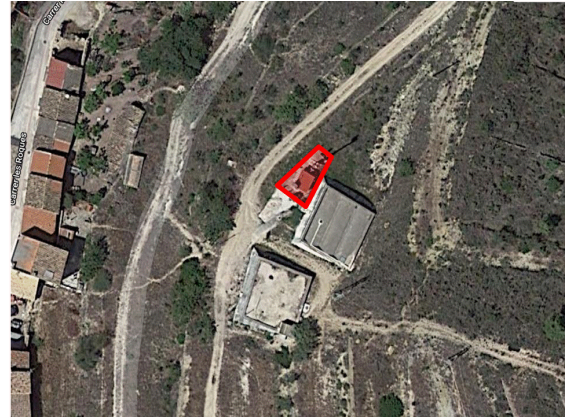
**CODIFICACIÓ**

Subcompte : 210 TERRENYS I BÉNS NATURALS

Família : 1 TERRENYS URBANS

Situació patrimonial : Patrimonials

SUPERFÍCIES

Sup. Cadastral : 64,00 m2

VALORACIÓ

Títol d'Adquisició : 17 ALTRES

Dades Comptables : 0,00

Data d'Adquisició : 30-04-1995

Dades Patrimonials : 0,00

OBSERVACIONSAUTORIZACIÓ D'ÚS OTORGADA PER L'AJUNTAMENT DE BENIFALLET, EL CONSELL COMARCAL BAIX EBRE
HA CONSTRUÏT LES INFRAESTRUCTURES NECESSÀRIES.

**DENOMINACIÓ**

Núm. expedient : 17

SOLAR CENTRE REEMISSOR DE TELECOMUNICACIONS DE TIVENYS



Carrer : 14 P.I. POLÍGON 29 PARCEL.LA 122

Núm : S/N

Referència cadastral : 43151A029001220000JP

CODIFICACIÓ

Subcompte : 210 TERRENYS I BÉNS NATURALS

Família : 1 TERRENYS URBANS

Situació patrimonial : Patrimonials

SUPERFÍCIES

Sup. Cadastral : 64,00 m2

VALORACIÓ

Títol d'Adquisició : 17 ALTRES

Dades Comptables : 0,00

Data d'Adquisició : 30-04-1995

Dades Patrimonials : 0,00

OBSERVACIONS

AUTORIZACIÓ D'ÚS ATORGADA PER LA PROPIETARIA LA SRA. ROSA BELTRÁN LAMARCA.

**DENOMINACIÓ**

Núm. expedient : 18

SOLAR CENTRE REEMISSOR DE TELECOMUNICACIONS DE ROQUETES

Carrer : 13 P.I. POLÍGON 35 PARCEL.LA 114

Núm : S/N

Referència cadastral : 43135A035001140000MP

**CODIFICACIÓ**

Subcompte : 210 TERRENYS I BÉNS NATURALS

Família : 1 TERRENYS URBANS

Situació patrimonial : Patrimonials

SUPERFÍCIES

Sup. Cadastral : 160,00 m2

VALORACIÓ

Títol d'Adquisició : 17 ALTRES

Dades Comptables : 0,00

Data d'Adquisició : 30-04-1995

Dades Patrimonials : 0,00

OBSERVACIONS

AUTORIZACIÓ D'ÚS OTORGADA PER LA DIRECCIÓ GENERAL D'AGRICULTURA RAMADERIA I PESCA.

**DENOMINACIÓ**

Núm. expedient : 19

SOLAR CENTRE REEMISSOR DE TELECOMUNICACIONS DE
L'AMETLLA DE MAR

Carrer : 15 P.I. POLÍGON 48 PARCEL.LA 16

Núm : S/N

Referència cadastral : 43013A048000160001JF

**CODIFICACIÓ**

Subcompte : 210 TERRENYS I BÉNS NATURALS

Família : 1 TERRENYS URBANS

Situació patrimonial : Patrimonials

SUPERFÍCIES

Sup. Cadastral : 64,00 m2

VALORACIÓ

Títol d'Adquisició : 17 ALTRES

Dades Comptables : 0,00

Data d'Adquisició : 30-04-1995

Dades Patrimonials : 0,00

OBSERVACIONS

AUTORITZACIÓ D'ÚS OTORGADA PER L'AJUNTAMENT DE L'AMETLLA DE MAR.

**DENOMINACIÓ**

Núm. expedient : 20

SOLAR INSTAL·LACIÓ COMARCAL DE RECOLLIDA D'ANIMALS



Carrer : 16 P.I. POLÍGON 125 PARCEL·LA 43

Núm : S/N

Referència cadastral : 43157A125000430001TD

CODIFICACIÓ

Subcompte : 210 TERRENYS I BÉNS NATURALS

Família : 1 TERRENYS URBANS

Situació patrimonial : Béns i drets revertibles

SUPERFÍCIES

Sup. Cadastral : 640,00 m2

VALORACIÓ

Títol d'Adquisició : 17 ALTRES

Dades Comptables : 0,00

Data d'Adquisició : 31-12-2006

Dades Patrimonials : 0,00

OBSERVACIONS

CONVENI DE CESSIÓ GRATUÏTA A FAVOR DE L'AJUNTAMENT DE TORTOSA, PER UN PERÍODE DE 26 ANYS, PER TAL DE QUE AQUEST BÉ IMMOBLE SIGUI DESTINAT A CENTRE DE RECOLLIDA D'ANIMALS. EN CAS QUE NO FOS DESTINAT A L'ÚS PREVIST, REVERTIRÀ AUTOMÀTICAMENT AL PATRIMONI DEL CONSELL COMARCAL DEL BAIX EBRE.